

# LEGENDA

--- Confine di proprietà

## INDAGINI PRELIMINARI

⊗ Micro-Carotaggio (prof. 2,5 m)  
C1 - C6

## STATO DI POTENZIALE CONTAMINAZIONE

### TERRENI

- Terreni con  $C < CSC$   
Tab.1 col. A
- Terreni con  $C > CSC "A"$  e  $C < CSC "B"$
- Terreni con  $C > CSC$   
Tab.1 col.B

### MATERIALI DI RIPORTO

- RIPORTO CONFORME IN ELUATO  
(Tab. 2 - All.5 D.lgs 152/06)
- RIPORTO NON CONFORME IN ELUATO  
(Tab. 2 - All.5 D.lgs 152/06)

  AREA OGGETTO DI INTERVENTO DI BONIFICA

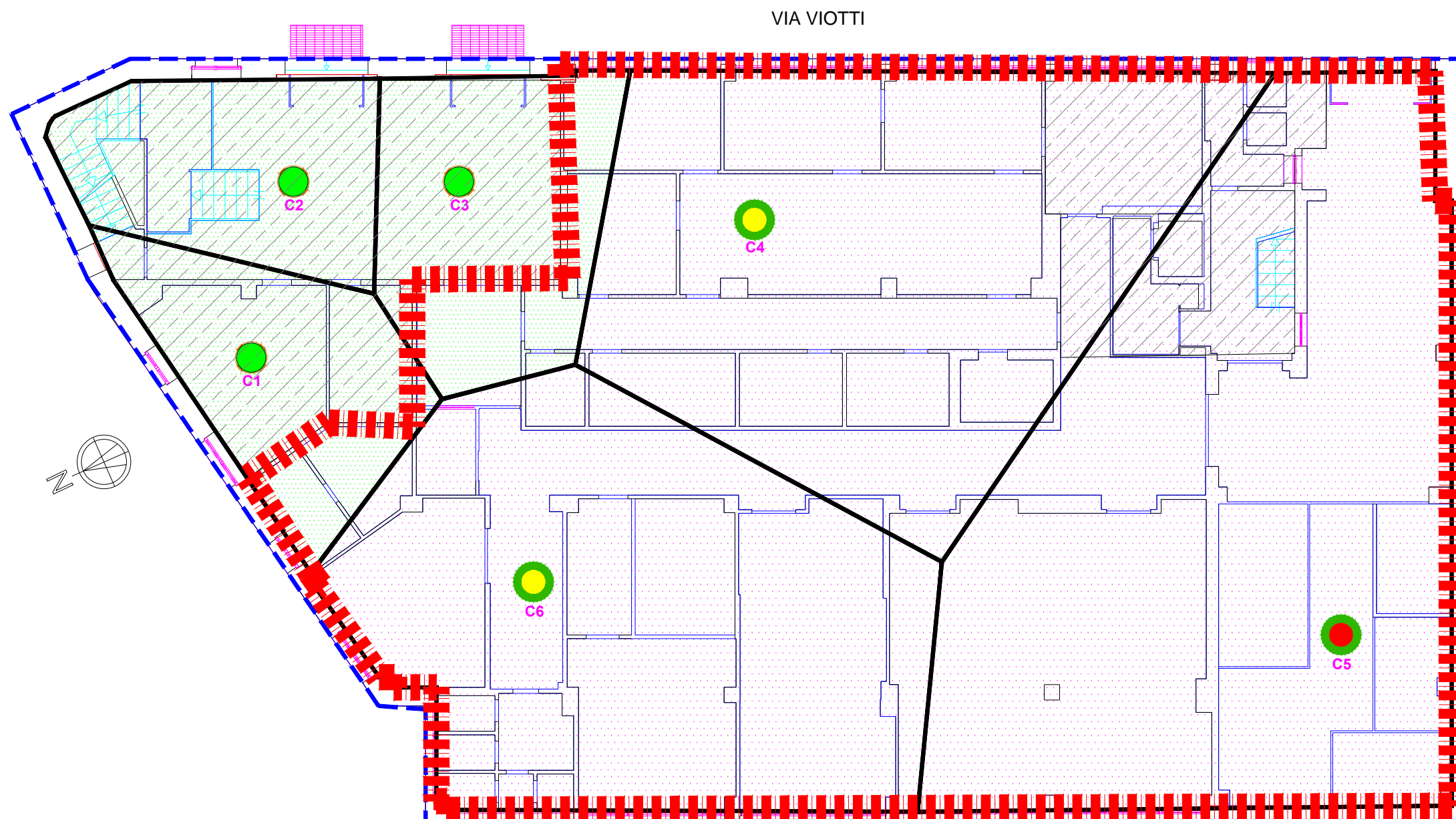

ORDINE DEI GEOLOGI della LOMBARDIA  
**LUCA RAFFAELLI**  
 geologo specialista  
 Albo n. 1499 AP  
 sezione A

*Luca Raffaelli*

**STUDIO RAFFAELLI**  
 CONSULENZE AMBIENTALI  
 Via Francesco Baracca, 2  
 20825 Barlassina (MB)  
 Tel. 0362 641145  
 info@studioraffaelli.it  
 info@pec.studioraffaelli.it  
 www.srstudioraffaelli.com

COMMITTENTE  
**UNIVERSITA' DEGLI STUDI DI MILANO**

COMMESSA  
**MILANO - AREA VIA VIOTTI 3/5**  
**ANALISI DI RISCHIO E STIMA DEI COSTI DI BONIFICA**

TITOLO  
**Area di intervento di scavo di bonifica per ipotesi di scenario futuro residenziale**

DATA OTTOBRE 2019	SCALA	TAVOLA <b>3</b>
----------------------	-------	--------------------