



Dichiarazione protocollo n. del

Comune di Milano

Viale Ortles

civ. 22/4

Identificativi Catastali:

Sezione:

Foglio: 554

Particella: 227

Subalterno: 701

Compilata da:

Beretta Luisa

Iscritto all'albo:

Architetti

Prov. Milano N. 18894

**PIANO TERZO
 (COPERTURA)**

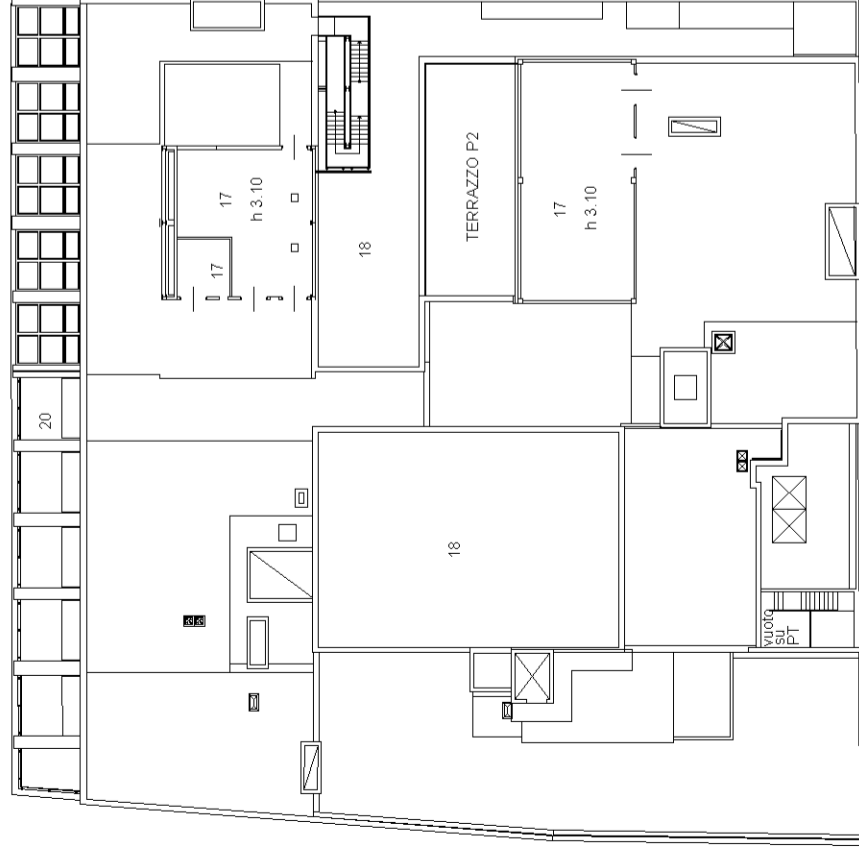

PIANO PRIMO SOTTOSTRADA

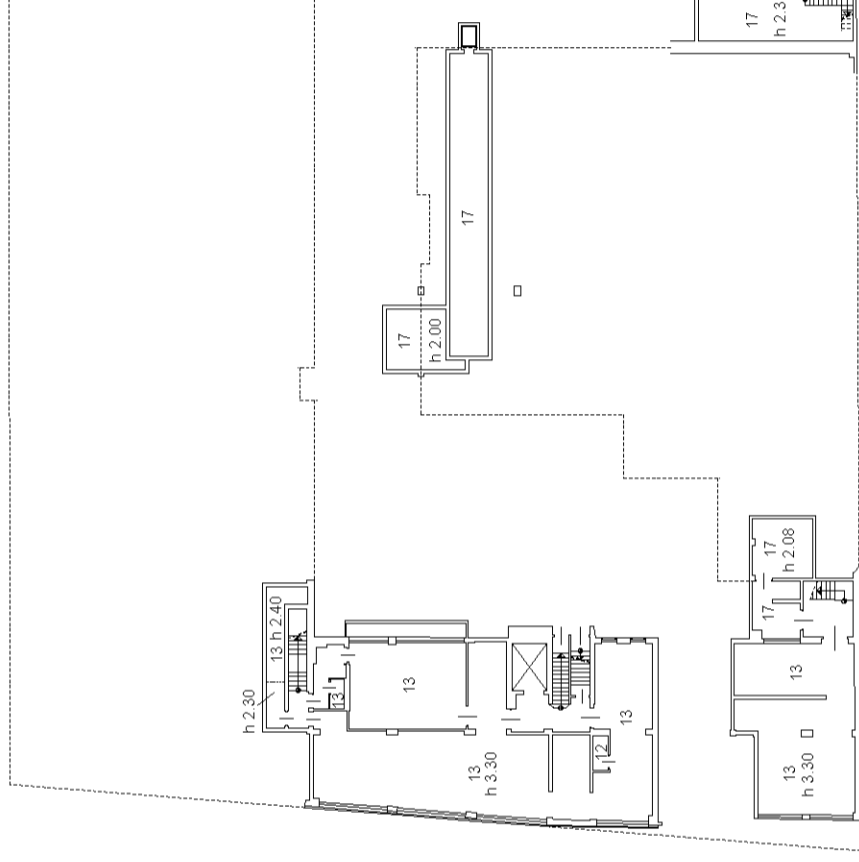

- 1 INGRESSO
- 2 UFFICIO RECEPTION
- 3 PORTICATO
- 4 SALA CONFERENZE
- 5 ATRIO
- 6 SALA RIUNIONI
- 7 UFFICI
- 8 ARCHIVIO
- 9 LABORATORIO
- 10 RIPOSTIGLIO
- 11 SPOGLIATOIO
- 12 W.C.
- 13 DEPOSITO
- 14 RISTORO
- 15 STUDIO
- 16 OFFICINA
- 17 IMPIANTI
- 18 CORTILE
- 19 CENTRO DATI
- 20 COPERTURA
- 21 TETTOIA
- 22 SERRA
- 23 TERRAZZO

